

令和6年度

P T A 総会要項

と き 令和6年5月2日(木)

ところ 東陽中学校 体育館



豊橋市立東陽中学校 P T A

PTA総会次第

1 開会のことば

2 PTA会長あいさつ

3 議長選出

4 議 事

【第1号議案】 令和5年度 事業報告に関する件

【第2号議案】 令和5年度 決算報告に関する件

◎ 決算報告

◎ 監査報告

【第3号議案】 令和6年度役員選考経過報告と
令和6年度役員承認に関する件

◎ 令和5年度 PTA役員退任あいさつ

◎ 令和6年度 PTA会長あいさつ 役員紹介

☆ 議長交替

【第4号議案】 令和6年度 事業計画に関する件

【第5号議案】 令和6年度 予算案に関する件

5 校長あいさつと教職員紹介

6 諸連絡

7 閉会のことば

【第1号議案】

令和5年度東陽中学校PTA事業報告

【 PTA会員参加行事・活動 】

月	日	曜日	内 容	備 考
4	7	金	入学式 始業式	
	27	木	授業参観、学年懇談会、PTA総会	
5	17	水	図書ボランティア	以後毎月実施
	24	水	登校時あいさつ運動	以後年8回実施
6	3	土	資源回収(生徒勤労体験学習)…中止	
7	10	月	資源回収(持ち寄り) 保護者会	～7/12
10	5	木	東陽祭(文化祭)	
	6	金	東陽祭(体育祭)	
	26	木	校内合唱コンクール	
12	6	水	資源回収(持ち寄り) 保護者会	～12/8
	15	金	マラソン大会	
3	6	水	卒業証書授与式	

【 PTA運営委員・部員の活動 】

月	日	曜日	内 容	備 考
4	10	月	第1回全体委員会	
	20	木	新旧運営委員引継会・第1回運営委員会	
4	27	木	PTA総会	
5	18	木	第2回運営委員会	以後3回開催
	24	水	登校時あいさつ運動	以後年8回実施
	25	火	豊橋市PTA連絡協議会総会	会場:市公会堂
	26	金	第2回全体委員会	
7	4	火	健全育成情報交換会	
	14	金	第3回運営委員会	
8	19	土	豊橋市PTA連絡協議会代表者研修会	会場:市公会堂
9	26	月	ささゆり89号発行	
11	30	木	地区常任委員会 第7回運営委員会	
12	5	火	健全育成情報交換会	
	15	金	マラソン大会監察	
2	3	土	三河小中学校PTA研究発表大会(web)	
3	1	金	ささゆり90号発行	
	15	金	決算会計監査・新旧役員会	

平成5年度 豊橋市立東陽中学校PTA 収支決算書

収入合計額 1,534,012 円
 支出合計額 1,196,287 円
 差引残高 337,725 円

令和6年度へ繰り越し

収入 単位:円

		項目	予算額 A	決算額 B	比較 B-A	摘要
1	1	1 会費	1,224,000	1,270,800	46,800	1世帯200円×12か月×(世帯数+教職員数)
2	2	1 補助金	0	0	0	
	2	2 利息	5	9	4	
3	3	1 繰越金	263,203	263,203	0	
		計	1,487,208	1,534,012	46,804	

支出

		項目	予算額 A	決算額 B	比較 A-B	摘要
1	1	1 総会費	6,000	6,062	△ 62	資料紙代
	1	2 委員会費	30,000	16,145	13,855	会合等飲料
	1	3 諸集会費	40,000	22,500	17,500	研修会参加費
		小計	76,000	44,707	31,293	
2	2	1 消耗品費	50,000	51,064	△ 1,064	封筒 消毒用エタノール
	2	2 食糧費	26,000	0	26,000	
	2	3 印刷製本費	40,000	40,700	△ 700	インクトナー
	2	4 通信運搬費	40,000	36,300	3,700	eメール配信年間契約料
	2	5 備品購入費	220,000	204,053	15,947	キャラバンテント
		小計	376,000	332,117	43,883	
3	3	1 広報部活動費	120,000	125,000	△ 5,000	PTA新聞2回発行
	3	2 生活部活動費	3,000	0	3,000	
	3	3 文化部活動費	3,000	0	3,000	
	3	4 厚生部活動費	3,000	0	3,000	
	3	5 調査研修費	3,000	0	3,000	
	3	6 特別活動補助費	140,000	137,827	2,173	東陽祭、マラソン大会関係、学年行事
	3	7 奉仕活動費	40,000	41,025	△ 1,025	清掃道具、ポリ袋等
	3	8 諸雑費	30,000	0	30,000	灯油
		小計	342,000	303,852	38,148	
4	1	1 負担金	170,000	173,739	△ 3,739	市P連会費、各種刊行物、賠償保険代
		小計	170,000	173,739	△ 3,739	
5	1	1 慶弔報償費	360,000	341,872	18,128	卒業記念品、入学式、卒業式花代、横断幕
		小計	360,000	341,872	18,128	
6	1	1 予備費	163,208	0	163,208	
		小計	163,208	0	163,208	
		計	1,487,208	1,196,287	290,921	

※項目別の流用を認める

上記のとおり報告します。
 令和6年3月15日

豊橋市立東陽中学校PTA 伊藤 友美 ㊞
 豊橋市立東陽中学校PTA 高橋 郊美 ㊞
 豊橋市立東陽中学校PTA 小柳津 和義 ㊞

令和5年度の決算について監査いたしましたところ、正確適正であることを認めます。
 令和6年3月15日

豊橋市立東陽中学校PTA 山口貴和子 ㊞
 豊橋市立東陽中学校PTA 矢野 多美 ㊞

令和5年度 豊橋市立東陽中学校 特別会計 収支決算(案)

収入合計額	975,874 円	
支出合計額	143,080 円	
差引残高	832,794 円	令和6年度に繰り越し

収入

単位:円

項目	決算額	摘要
資源回収	254,634	豊橋市資源回収奨励金を含む
利息	5	利息
雑収入	50,670	制服リサイクル等
繰越金	670,565	
計	975,874	

支出

項目	決算額	摘要
教育活動補助	30,000	学校行事・部活動等補助
大会交通費補助	113,080	駅伝部 東三大会補助
会議費・研修費補助	0	
消耗品費	0	
計	143,080	

上記のとおり報告します。令和6年3月15日

豊橋市立東陽中学校PTA 伊藤 友美 印

豊橋市立東陽中学校PTA 高橋 郊美 印

豊橋市立東陽中学校PTA 小柳津和義 印

令和5年度の決算について監査いたしましたところ、正確適正であることを認めます。
令和6年3月15日

豊橋市立東陽中学校PTA 山口貴和子 印

豊橋市立東陽中学校PTA 矢野 多美 印

【第3号議案】

令和6年度 東陽中学校PTA 役員・委員・顧問

役 職	氏 名	地区等	年	組	連絡生徒
会 長	篠原 克典	東岩田	2	5	いづみ
副会長(女性代表)	中神 由貴	多米中町	3	1	怜大
副会長	清水 裕嗣	多米東町	1	4	風雅
副会長	林 紀和	多米西町	2	4	亜亜
副会長	萩本 友里	東岩田	2	4	彩夏
副会長(教頭)	横田 哲也				
書 記	稲垣 律子	多米東町	2	1	瑠伽
書 記(教務主任)	本多 裕美				
会 計	松野 奈穂美	多米中町	3	2	柊之介
会 計(校務主任)	小柳津 和義				

地区常任委員	石川 悠希	北岩田	2	5	小茉季
地区常任委員	宮村 綾子	東岩田	3	3	奏摩
地区常任委員	山下 千恵	多米西町	2	2	海人
地区常任委員	大木 敬哲	多米中町	3	3	総一朗
地区常任委員	稲垣 律子	多米東町	2	1	瑠伽
地区常任委員	白井 恭子	岩崎町	3	2	宏幸
会計監査	伊藤 友美	多米中町	3	2	春乃
会計監査	高橋 郊美	岩崎町	3	3	亜来

顧問 5年度PTA会長	鈴木 孝裕	岩崎町	2	2	全
顧問 5年度PTA女性代表	山本 昇子	東岩田			
顧問 豊橋市P連役員	中尾 貴康	多米東町	3	2	壮志
顧問 校長	佐野 裕哉				

令和6年度 PTA地区委員一覧

地 区	常任	氏 名	学年	組	生徒
北岩田3区	常任	石川 悠希	2	5	小茉季
北岩田3区		梶谷 紗矢香	2	1	勇仁
東岩田	常任	宮村 綾子	3	3	奏摩
東岩田		小林 美奈	1	5	蒼史
東岩田		原 桂子	2	3	暖乃
東岩田		吉田 加倫	1	6	有杜
多米西町	常任	山下 千恵	2	2	海人
多米西町		岡田 友美	2	4	遥汰
多米西町		杉村 佳菜子	2	4	和栞
多米中町	常任	大木 敬哲	3	3	総一朗
多米中町		森下 亜美	2	2	心美
多米東町	常任	稲垣 律子	2	1	瑠伽
多米東町		白石 恵	2	3	悠
多米東町		竹内 麻衣子	1	6	七耶
岩崎町	常任	白井 恭子	3	2	宏幸
岩崎町		佐藤 晋也	2	1	ありさ

【第4号議案】

令和6年度PTA行事計画 ~~(案)~~

- ・総会 …… 5月2日(木) PTA総会
- ・資源回収 …… 6月1日(土) 午後
※ 午前中は部活動保護者会 持ち込みによる資源回収
雨天中止
- ・東陽祭 …… 10月11日(金) 体育祭
31日(木) 文化祭・合唱コンクール
- ・マラソン大会 …… 12月10日(火)

年間を通して

- ・PTA通信の発行・・・随時
- ・挨拶運動・・・夏と秋の交通安全県民運動に合わせて実施。
夏：7月11日(木)～7月20日(土)の内の2日間
秋：9月21日(土)～9月30日(月)の内の2日間
- ・持ち込み資源回収・・・保護者会の時に実施
1学期：7月8日(月)～10日(水)
2学期：12月9日(月)～11日(水)

運営委員会等

- 4月19日(金) 19:00～ 新旧運営委員会
- 5月 2日(木) 14:00～ PTA 総会
- 5月24日(金) 19:00～ 運営委員会
- 9月13日(金) 19:00～ 運営委員会
- 11月29日(金) 19:00～ 運営委員会
- 11月29日(金) 19:30～ 地区委員選出会

※1月に各地区において次年度地区委員選出会

- 3月14日(金) 18:30～ 会計監査・新旧役員会

平成6年度 豊橋市立東陽中学校PTA 収支予算書(案)
一般会計

収入 単位:円

		項目	予算額 A	前年度予算額 B	比較 A-B	摘要
1	1	会費	928,800	1,224,000	△ 295,200	1世帯150円×12か月×(世帯数472+教員数44)
2	2	1 補助金	0	0	0	
	2	2 利息	5	5	0	
3	3	1 繰越金	337,725	263,203	74,522	
収入合計			1,266,530	1,487,208	△ 220,678	

支出

		項目	予算額 A	前年度予算額 B	比較 A-B	摘要
1	1	1 総会費	6,000	6,000	0	資料紙代
	1	2 委員会費	20,000	30,000	△ 10,000	委員会活動費
	1	3 諸集会費	30,000	40,000	△ 10,000	研修会等参加費
小計			56,000	76,000	△ 20,000	
2	2	1 消耗品費	50,000	50,000	0	封筒・ラベル代、事務用品等
	2	2 印刷製本費	40,000	40,000	0	インクトナー
	2	3 通信運搬費	56,000	40,000	16,000	eメール配信年間契約料
小計			146,000	130,000	16,000	
3	3	1 特別活動補助費	200,000	140,000	60,000	東陽祭、合唱コンクール、学年・生徒会行事等
	3	2 奉仕活動費	40,000	40,000	0	清掃道具等
	3	3 諸雑費	20,000	30,000	△ 10,000	灯油等
小計			260,000	210,000	50,000	
4	1	1 負担金	170,000	170,000	0	市P連会費、各種刊行物、賠償保険代
小計			170,000	170,000	0	
5	1	1 慶弔報償費	380,000	360,000	20,000	卒業記念品、入学式・卒業式花代、植断轟、香料・生花
小計			380,000	360,000	20,000	
6	1	1 予備費	254,530	163,208	91,322	
小計			254,530	163,208	91,322	
支出合計			1,266,530	1,109,208	157,322	

※項目間の流用を認める。

PTA 組織図

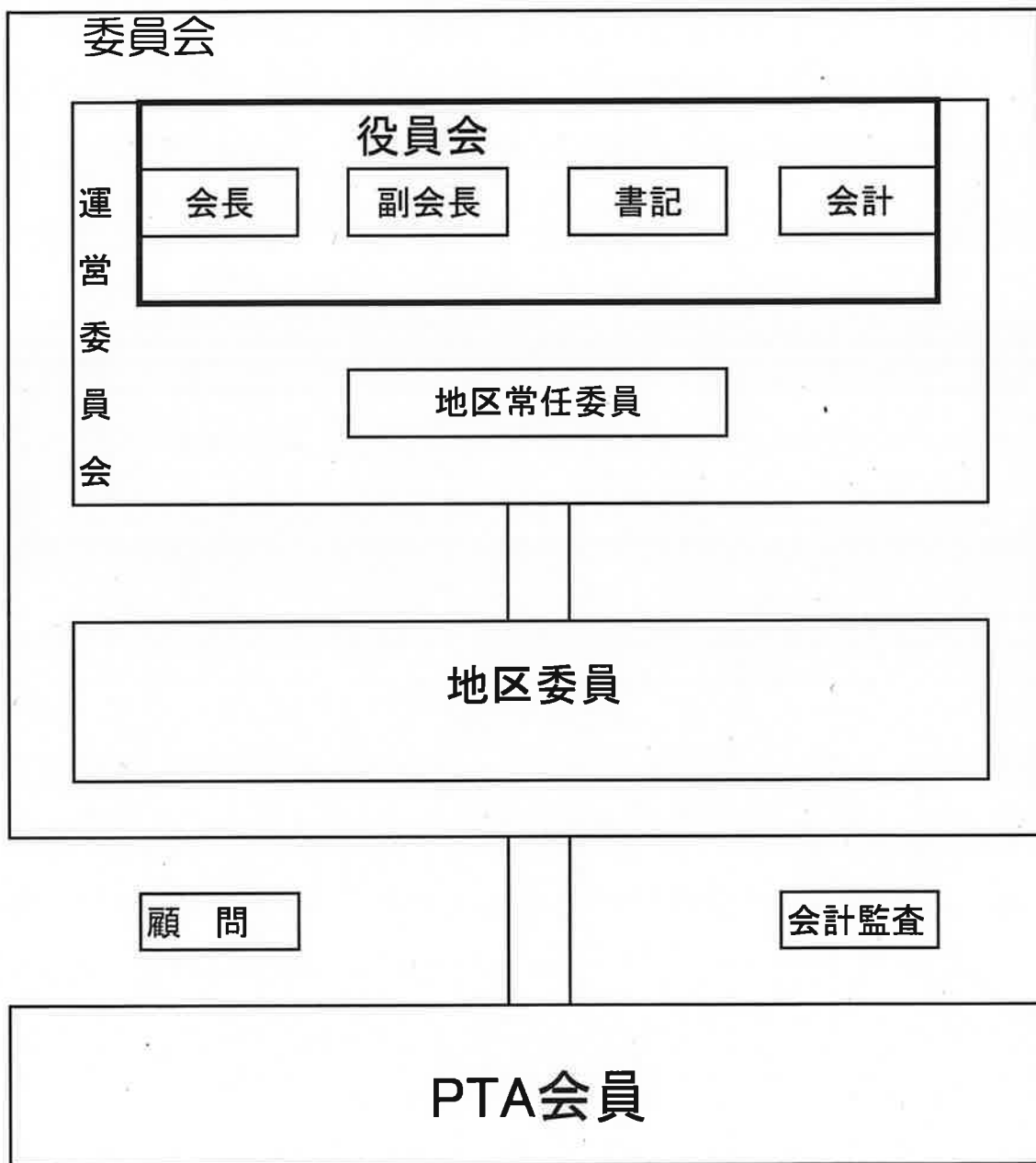

令和6年度 豊橋市立東陽中学校教職員

	1 年	部活動	2 年	部活動	3 年	部活動
主任	玉越 圭	サッカー	榊原 健二	美術茶道	大須賀 浩	女バスケ
1 組	熊谷 一規 赤井 凜	野球 陸上	渥美 和穂 高木 雄輝人	卓球 芸能	鈴木 拓之 立石 佳子	男バスケ 学習サポート
2 組	森 由樹 西川 花	陸上 剣道	吉川 千尋 大場 亜希子	芸能 ソフトテニス	吉野 菜美 加藤 文規	水泳 水泳
3 組	白井 優菜	芸能	鈴木 健泰	ソフトテニス	中島 惇樹 山本 裕美	サッカー 芸能
4 組	川村 紘也	ソフトテニス	藤井 大裕 夏目 萌未	剣道 バレー	富永 拓実 荒木 孝栄	バレー バレー
5 組	矢島 光香子	美術	羽田野慎之介	卓球	近藤 もも	陸上
6 組	伊木 ロドリコ 岡本 直也	サッカー 野球				
特支	谷口 恵子	美術	尾崎 泰子	芸能	山本 弥世	男バスケ
	寺岡 裕紀	女バスケ	山田 桂司	茶道	佐藤 滉生	水泳
校長	佐野 裕哉	養護	伊藤 瑠璃	拠点指	大森 章好	
教頭	横田 哲也	国際	中村 亮一	ALT	ケルシアアニラ	
教務	本多 裕美	国際	西川 耕治	相談員	小田キミエ	
校務	小柳津 和義	国際	中村 圭子	相談員	藤井ジェナリン	
主事	宮崎 智輝	通級	白井 理恵	SC	望月 有花	
業務長	加藤 秀樹	非常勤	大場 和子	司書	安部 佑香	
生サ	石川 正子	非常勤	須田 俊史			

豊橋市立東陽中学校校歌

太陽と山と海

作詞 手仕事屋きち兵衛

一 弓張山系の 懐に在り

我が学舎東陽 輝き立ちぬ

太陽と山と海の豊かなる郷

※大空に海原に 大きな希望描き

※それぞれの愛目指し 飛んで行け今!

二 三河の海風を 胸に集めて

はばたいて旅立つ 若き鳥達

太陽と山と海の命に育まれ

※くりかえし

三 豊橋平野は 愛を知る県

ここに拓け未来 その名の如く

太陽と山と海を偉大な聖として

※くりかえし