

令和6年度

PTA 総会 資料

<議 事>

- ・ 第1号議案 令和5年度事業報告承認に関する件
- ・ 第2号議案 令和5年度会計決算承認に関する件
- ・ 第3号議案 令和6年度PTA役員並びに
監査委員承認に関する件
(書面にて配付)
- ・ 第4号議案 令和6年度事業計画 (案)
- ・ 第5号議案 令和6年度一般会計予算 (案)

<その他>

- ・ 東田小学校PTA規約
- ・ サークル紹介
- ・ 東田小学校安全マップ (紙面にて配付)
- ・ 「安全見まもり隊」について
- ・ PTA活動における災害見舞金給付、災害補償

第1号議案 令和5年度 東田小学校PTA事業報告

月	学校・PTA行事	PTA役員	地域部	市P連関係
4	入学式/6 OPTA総会/20 授業参観/20	第1回運営委員会/13 PTA総会/20	第1回部会(各町内)	
5	夢たまスポーツ祭/20 ○資源回収	第2回運営委員会/10 夢たまスポーツ祭/20 ボランティア募集・割り振り 第1回持ち寄り資源回収/24～26	第2回部会(各町内) 第1回持ち寄り資源回収/24～26	市P連・総会/25
6	交通安全推進決起大会/16 授業参観・引き取り訓練/16	健全育成総会/5 AAA連絡会議/5 交通安全決起大会/16		三河P連・総会/7 県P連総会/13
7	個人懇談会/5, 6, 7	PTA主催出前講座「地球を守ろう」/18	こども110番の家挨拶回り 旗確認	教育対話集会
8	出校日/3	運動場草取り奉仕作業/20 ボランティア募集		PTA代表者研修会/19
9	夏休み作品展/6, 7	PTA活動アンケート	第3回部会(各町内) 安全マップ作成協力	教育講演会/2 教育条件整備分科会/9
10	競書大会展/20, 23 授業参観/20	第3回運営委員会/13 役員選考委員会/13		東海北陸ブロック研究大会/21
11	○資源回収 夢たま音楽祭/11 ランフェス試走/28	第2回持ち寄り資源回収/8～10 第4回運営委員会/16 役員立候補者募集 ランフェス試走・本番 ボランティア募集・割り振り AAA連絡会議/27	第2回持ち寄り資源回収/8～10	
12	ランフェス/5 個人懇談会/7, 8, 11	役員候補者選出会議・選任 PTA主催講演会「檻の中のライオン」/2	次年度町委員選出	
1	入学説明会/23 授業参観/26 なわフェス	第5回運営委員会/11 入学説明会/23	第4回部会(各町内)	
2	夢たま作品展/20, 21 感謝の会/22	能登半島地震災害義援金寄附		明るい家庭づくり推進大会/4 三河PTA研究発表会/3
3	さよなら集会/1 卒業証書授与式/19	第6回運営委員会/5 役員引継ぎ会/5 6年生卒業記念夢ロケット発射/11 会計監査/14 卒業証書授与式/19	地域部引継ぎ会/5 110番の家・自治会長挨拶回り 新1年生の家訪問・説明	
備考		市P連行事参加 校区自治会への協力 PTAブログ配信・アンケートまとめ PTA研修計画・運営	持ち寄り資源回収サポート 110番の家管理・安全マップ作成協力 町内の連絡 交通立ち当番(旗当番)管理	

令和5年度 図書ボランティア活動報告書

月 日	事 業 名	内 容	会 場	参加者数
4月27日	図書補修	背表紙シールはがし、壁面飾り	図書準備室	9
5月11日	図書補修	背表紙シールはがし、本の拭き掃除	図書室	6
5月25日	図書補修	背表紙シールはがし、壁面飾り	図書準備室	7
6月8日	図書補修	学校図書の修復	図書準備室	7
6月16日	図書補修	学校図書の修復	図書準備室	4
6月22日	図書補修	学校図書の修復	図書準備室	8
7月6日	図書補修	「本の森」本を搬入	本の森	2
9月7日	図書補修	学校図書の修復	図書準備室	4
9月21日	図書補修	学校図書の修復、ブックカバーかけ	図書準備室	5
10月5日	図書補修	ブックカバーかけ	図書準備室	3
10月12日	図書補修	背表紙シールはがし、新シール作り	図書準備室	4
10月26日	図書補修	背表紙シールはがし、新シール作り	図書準備室	6
11月9日	図書補修	本棚の本の移動	図書室	5
11月30日	図書補修	背表紙シールはがし、新シール作り	図書準備室	9
12月14日	図書補修	背表紙シールはがし、新シール貼り	図書準備室	5
1月18日	図書補修	背表紙シールはがし、新シール貼り	図書準備室	7
2月1日	図書補修	新刊ブックカバーかけ	図書準備室	3
2月15日	図書補修	背表紙シールはがし	図書準備室	4
3月7日	図書補修	背表紙シール貼り	図書室	7

令和5年度 ひなの会活動報告書

月日	事業名	内容	会場	参加者数
4月20日	PTA総会	ひなの会紹介、読み聞かせ	体育館	6名
5月11日	朝の読み聞かせ (3.4年)	読み聞かせ	各教室	9名
6月1日	部会①	活動検討	第一会議室	5名
6月8日	朝の読み聞かせ (1.2.3年)	読み聞かせ	各教室	9名
6月13日	青空読書週間イベント	読み聞かせ	第2図書室	7名
7月13日	朝の読み聞かせ (4.5.6年、おおぞら)	読み聞かせ	各教室	8名
9月7日	朝の読み聞かせ (1.2.3年)	読み聞かせ	各教室	7名
10月4日	部会②	活動検討	第二会議室	4名
10月5日	朝の読み聞かせ (4.5.6年)	読み聞かせ	各教室	7名
10月20日	どんぐり読書週間イベント	読み聞かせ	第2図書室	7名
11月2日	朝の読み聞かせ (1.2.4年、おおぞら)	読み聞かせ	各教室	7名
12月14日	朝の読み聞かせ (5.6年)	読み聞かせ	各教室	5名
1月11日	朝の読み聞かせ (1.2.3年、おおぞら)	読み聞かせ	各教室	8名
2月1日	朝の読み聞かせ (4.5.6年)	読み聞かせ	各教室	7名
3月7日	朝の読み聞かせ (1.2.3年)	読み聞かせ	各教室	7名

令和5年度 PTA一般会計決算報告

収入合計	654,804 円	
支出合計	564,024 円	
差引残高	90,780 円	(次年度へ繰り越し)

内訳

1 収入の部

項目	予算額	決算額	増減	備考
繰越金	50,002	50,002	0	
会費	648,000	603,000	△ 45,000	1,800円×334名(児童世帯・職員) +途中転入児童分3名
寄付金	0	0	0	
雑収入	2	1,802	1,800	利息 腕章紛失代
合計	698,004	654,804	△ 43,200	

2 支出の部

項目	予算額	決算額	増減	備考
1会議費	30,000	0	30,000	研修会参加費等
2事務費	20,000	7,835	12,165	文具、用紙、消耗品等
3環境整備費	200,000	245,920	△ 45,920	入学式・卒業式生花、月刊誌 校内施設整備
4教育活動費	150,000	140,373	9,627	卒業式祝賀、卒業式・入学式胸花 卒業記念品、児童活動費等
5PTA活動費	100,000	75,199	24,801	
(1)部費	90,000	74,404	15,596	PTA研修講師料、部会、サークル活動費
(2)活動諸費	10,000	795	9,205	交通費等
6負担費	62,000	83,335	△ 21,335	市P連会費、安全互助会費 eメッセージ使用料
7諸費	50,000	11,362	38,638	情報漏えい補償金制度掛け金 学校用プライベート携帯チャージ料
8予備費	36,002	0	36,002	香料、見舞い、事業会計へ入金
合計	648,002	564,024	83,978	

PTA一般会計の決算について、上記のようにご報告致します。

令和6年 3月14日

東田小学校PTA代表

周布 京子

東田小学校PTA役員

宮田 奈緒

東田小学校PTA会計

朝倉美紀子

同上

岡本 知子

令和5年度 PTA一般会計監査報告

上記の会計決算報告について監査した結果、領収書・金銭出納簿・預金通帳等の記載及び処置が、正確かつ適正であったことを報告致します。

令和6年 3月14日

東田小学校PTA会計監査

山口 雅子

同上

亀山 宗承

令和5年度 PTA事業会計決算報告

収入合計	558,022 円	
支出合計	112,000 円	
差引残高	446,022 円	(次年度へ繰り越し)

内訳

1 収入の部

月/日	項 目	収入金額	備 考
4/1	前年度より繰越	405,001	
6/2	持ち寄り資源回収①収益	9,064	
8/21	利息	2	
8/31	資源回収奨励金	54,200	
12/5	PTA連絡協議会事務費	34,820	
2/9	持ち寄り資源回収②収益	5,533	
2/19	利息	2	
2/29	資源回収奨励金	49,400	
	合 計	558,022	

2 支出の部

月/日	項 目	決 算 額	備 考
2/9	能登半島地震義援金	100,000	
3/7	夢ロケット材料	12,000	6年卒業プロジェクト
	合 計	112,000	

PTA事業会計の決算について、上記のようにご報告致します。

令和6年 3月14日

東田小学校PTA代表	周布 京子
東田小学校PTA役員	宮田 奈緒
東田小学校PTA会計	朝倉美紀子
同上	岡本 知子

令和5年度 PTA事業会計監査報告

上記の会計決算報告について監査した結果、領収書・金銭出納簿・預金通帳等の記載及び処理が正確かつ適正であったことを報告致します。

令和6年 3月14日

東田小学校PTA会計監査	山口 雅子
同上	亀山 宗承

令和5年度 創立150周年記念基金 収支状況

積立年度	口座番号-預入番号	積立金額	支出金額	残 高	備 考
26年度	農協 73547600-5	300,270		300,270	自動継続 5年1月20日より1年間
27年度	農協 73547600-6	300,206		600,476	自動継続 5年1月27日より1年間
28年度	農協 73547600-7	300,142		900,618	自動継続 5年2月28日より1年間
29年度	農協 73547600-8	300,103		1,200,721	自動継続 5年2月28日より1年間
30年度	農協 73547600-9	300,064		1,500,785	自動継続 5年2月28日より1年間
元年度	農協 73547600-10	300,038		1,800,823	自動継続 5年3月6日より1年間
2年度	農協 73547600-11	300,012		2,100,835	自動継続 5年3月8日より1年間
3年度	農協 73547600-12	300,006		2,400,841	自動継続 5年2月21日より1年間
4年度	農協 73547600-13	300,000		2,700,841	自動継続 5年3月10日より1年間
1月16日	朝礼台、外水道ペンキ		61,492	2,639,349	6年卒業プロジェクト用
1月22日	夢たまシール		50,677	2,588,672	
2月16日	記念タオル代入金	264,000		2,852,672	学校注文分
2月20日	来客用スリッパ		46,170	2,806,502	
3月4日	記念タオル代支払い		282,940	2,523,562	学校注文分
	合 計	2,964,841	441,279	2,523,562	

5年度支出金

441,279 円

創立150周年記念基金の会計決算について、以上の通りご報告いたします。

令和6年3月14日

東田小学校PTA代表

周布 京子

東田小学校PTA役員

宮田 奈緒

東田小学校PTA会計

朝倉美紀子

同上

岡本 知子

令和5年度 創立150周年記念基金会計監査報告

上記の会計決算報告について監査した結果、領収書・預金証書等の処理及び保管が正確かつ適正であったことを報告いたします。

令和6年3月14日

東田小学校PTA会計監査委員

山口 雅子

同上

亀山 宗承

令和5年度 記念文庫基金会計報告

月日	口座番号	積立金額	支出金額	残 高	備 考
5月14日	豊信 0140899	1,115,721		1,115,721	自動継続
8月17日			22,724	1,092,997	図書棚用板
8月17日			435,000	657,997	ブックエンド・リングカウンター
8月17日			54,230	603,767	図書館掲示板
8月17日		3		603,770	利息
10月2日			9,214	594,556	掲示板製作用ネジ等
2月2日		3		594,559	利息
2月21日			43,103	551,456	インクジェットプリンター、インク 図書ラベル、補修用ロール等
	合 計	1,115,727	564,271	551,456	

5年度支出金

564,271 円

以上の通り、ご報告いたします。

令和6年3月14日

豊橋市立東田小学校

朝倉 美紀子

令和5年度 記念文庫基金会計監査報告

上記の会計決算報告について監査した結果、書類・預金通帳等の記載・処置が正確且つ適正であったことを認め、ここにご報告いたします。

令和6年3月14日

東田小学校記念文庫運営委員監事

周布 京子

同 上

三宅 朋代

令和5年度 収支状況

郷土誌「あずまだ」基金会計報告

(PTA事業会計より積立)

積立 開始年	口座番号	積立金額	支出金額	残 高	備 考
23年度	農協 75347600-1	300,468		300,468	自動継続 5年11月25日より1年間
23年度	農協 75347600-2	505,313		805,781	自動継続 5年3月22日より1年間
24年度	農協 75347600-3	300,392		1,106,173	自動継続 5年1月28日より1年間
25年度	農協 75347600-4	300,331		1,406,504	自動継続 5年1月17日より1年間
	合 計	1,406,504	0	1,406,504	

5年度支出金

0 円

郷土誌「あずまだ」基金の会計決算について、以上の通りご報告いたします。

令和6年3月14日

東田小学校PTA代表

周布 京子

東田小学校PTA役員

宮田 奈緒

東田小学校PTA会計

朝倉 美紀子

同上

岡本 知子

令和5年度 郷土誌「あずまだ」基金会計監査報告

上記の会計決算報告について監査した結果、領収書・預金証書等の処理及び保管が正確かつ適正であったことを報告いたします。

令和6年3月14日

東田小学校PTA会計監査委員

山口 雅子

同上

亀山 宗承

第4号議案 令和6年度 東田小学校PTA事業計画(案)

月	学校・PTA行事	PTA役員	地域部	市P連関係
4	入学式/4 始業式/5 授業参観・学級懇談会/25 OPTA総会/25	第1回運営委員会/16 PTA総会/25		
5	夢たまスポーツ祭/18 航空写真撮影/23	第2回運営委員会/9 夢たまスポーツ祭/18 ボランティア募集・割り振り		市P連・総会/29
6	授業参観・引き取り訓練/13 交通安全推進決起大会/18	健全育成総会/4 AAA連絡会議/4 交通安全推進決起大会/18	健全育成総会(紙面)	県P連総会/11
7	個人懇談会/8~10 ○資源回収	第1回持ち寄り資源回収/8~10	こども110番の家挨拶回り 第1回持ち寄り資源回収/8~10	教育対話集会/27
8	出校日/1	運動場草取り奉仕作業/18 ボランティア募集		PTA代表者研修会/3
9	夏休み作品展/4, 5	第3回運営委員会/20	安全マップ作成協力	教育条件整備分科会/7
10	競書大会展/25. 26 授業参観/26 創立150周年記念式典/26	第4回運営委員会/10 役員選考委員会/10 創立150周年記念式典/26 式典ボランティア募集・割り振り		東海北陸ブロック研究大会/25, 26
11	夢たま音楽祭/16 ランフェス試走/26	第5回運営委員会/14 役員立候補者募集 ランフェス試走・本番 ボランティア募集・割り振り AAA連絡会議/28		
12	ランフェス/4 個人懇談会/9~11 ○資源回収	役員候補者選出会議・選任 第2回持ち寄り資源回収/9~11	次年度町委員選出 第2回持ち寄り資源回収/9~11	
1	なわフェス 入学説明会/31	第6回運営委員会/17 入学説明会/31		
2	授業参観/20 夢たま作品展/20. 21 感謝の会/26 さよなら集会/28	第7回運営委員会/17 役員引継ぎ会/17	地域部引継ぎ会/17	明るい家庭づくり推進大会/2
3	同窓会入会式/13 卒業証書授与式/19(予定)	会計監査/14 卒業証書授与式/19(予定)	110番の家・自治会長挨拶回り 新1年生の家訪問・説明	
備考		市P連行事参加 校区自治会への協力 PTAブログ配信・アンケートまとめ PTA研修計画・運営 各種ボランティア募集・割り振り	資源回収サポート 110番の家管理・安全マップ作成協力 町内の連絡 交通立ち当番(旗当番)管理	

令和6年度 P T A一般会計予算（案）

収入合計	722,582 円
支出合計	672,582 円
差引残高	50,000 円

1 収入の部

(単位 円)

項目	本年度	前年度決算	増 減	備 考
会 費	631,800	603,000	28,800	会費1,800×360名(児童世帯・職員)
繰越金	90,780	50,002	40,778	
寄付金	0	0	0	
愛知県Pより	0	0	0	
雑収入	2	1,802	△ 1,800	利息等 腕章紛失代
合 計	722,582	654,804	67,778	

△は減額

2 支出の部

(単位 円)

項目	本年度	前年度決算	増 減	備 考
1 会議費	20,000	0	20,000	研修会参加費等
2 事務費	20,000	7,835	12,165	文具、用紙、消耗品等
3 環境整備費	250,000	245,920	4,080	入学式・卒業式生花、月刊誌 校内施設整備等
4 教育活動費	150,000	140,373	9,627	卒業式祝菓、卒業式・入学式胸花 卒業記念品、児童活動費等
5 PTA活動費	100,000	75,199	24,801	
(1)部費	90,000	74,404	15,596	PTA研修講師料、部会、サークル活動費
(2)活動諸費	10,000	795	9,205	交通費等
6 負担費	90,000	83,335	6,665	市P連会費、安全互助会費 eメッセージ使用料等
7 諸 費	20,000	11,362	8,638	情報漏えい補償金制度掛け金 学校用プライベート携帯チャージ料 等
8 予備費	22,582	0	22,582	香料、見舞い、事業会計へ入金
合 計	672,582	564,024	108,558	

△は減額 ※項目間の流用を認める。

豊橋市立東田小学校 PTA 規約 (案)

R5.4.20 改正

第1章 名称及び事務所

第1条 この会は、豊橋市立東田小学校 PTA と称する。

第2条 この会は、事務所を豊橋市立東田小学校に置く。

第2章 目的及び活動

第3条 この会は、保護者と教職員が協力しあって家庭と学校と社会における児童の健全な成長を図ることを目的とする。

第4条 この会は、前条の目的をとげるために、次の活動をする。

1. 学校への協力

子どもたちの学校生活がよりよいものになるために学校運営や学校行事などが円滑に行われるように協力する。

2. 会員のための活動機会の提供

保護者がよりよい子育てをするための活動や自ら成長していくための学習の機会を提供する。

3. 学校・家庭・地域の架け橋

保護者は地域の住民でもある立場を生かして、お互いに連携しながら地域における教育環境の改善、充実を図る。

第3章 方針

第5条 この会は、教育を本旨とする民主団体として、次の方針に従って活動する。

1. 児童の教育並びに福祉のために活動し、他の団体及び機関と協力する。

2. 特定の政党や宗教にかたよることなく、また、営利を目的にするような行事は行わない。

3. この会の名で、公私の選挙の候補者を推薦しない。

4. 学校の人事、その他の管理に干渉しない。

第4章 会員

第6条 この会の会員となることができる者は、東田小学校に在籍する児童の保護者、及び教職員とする。

第7条 役員は、児童の入学・転入に際し、その保護者に PTA への加入協力を求める。

第8条 この会の会員は、会費を納める。

第9条 会員は、すべて平等の権利を有する。

第5章 経費

- 第10条 この会の活動に要する経費は、会費及びその他の収入により支弁される。
- 第11条 この会の経費は、総において議決された予算に基づいて行われる。
- 第12条 この会の決算は、会計監査を経て総会に報告され、承諾を得なければならない。
- 第13条 この会の会計年度は、毎年4月1日から始まり、翌年3月31日に終わる。

第6章 役員及び委員

- 第14条 この会の役員は、人数制限なく立候補者によって構成され、性別や役職選択の制限を設けない。顧問は必要に応じて置くことができる。
- 第15条 役員及び委員は、細則に定める方法により選出される。
- 第16条 役員の任期は1年とするが、再任は妨げない。
- 第17条 役員は次の職務を行う。
1. 総会・運営委員会・役員会及び委員会を招集し、会務を総括する。
 2. 役員選考委員会・会計監査委員会の招集を除くすべての集會に意見を述べることができる。
 3. 年間計画に基づく活動に必要な予算を立案し、会計事務を処理する。
 4. 定期総会において、監査委員による監査をうけた決算報告をする。

第7章 監査委員

- 第18条 この会を監査するために、2名の監査委員を置く。
- 第19条 監査委員の選考は、細則に定める方法による。
- 第20条 監査委員は、必要に応じて会計監査を行うことができる。
- 第21条 監査の任期は1年とするが、再任を妨げない。

第8章 総会

- 第22条 総会は、全会員をもって構成され、この会の最高議決機関である。
- 第23条 総会は、定期総会及び臨時総会とする。
- 定期総会は4月に開催する。
- 臨時総会は、役員が必要と認めたとき、又は10分の1以上の要求があったときに開催する。
- 第24条 総会の議決は、出席者の過半数で決定する。開催しない場合は、書面による議決を行う。

第9章 役員会

- 第25条 役員会は、役員・教頭・校長をもって構成され、この規約を定めるものの他、監査委員会・選考委員会・部会の権限以外の活動サポートをし、連絡連携調整をする。
- 第26条 役員会は、役員が必要と認めたとき又は構成員の要求があったときに開催する。
- 第27条 役員会の議事は、出席者の過半数で決める。

第10章 常置部会及び臨時部会

- 第28条 この会の活動に必要な諸事業を企画・立案・実施するために部会を置く。部会についての必要事項は、細則に定める。
- 第29条 特別事項について必要あるときは、臨時部会を設けることができる。臨時部会についての必要事項は、細則に定める。

第11章 サークルおよびボランティア団体

- 第30条 第2章②③の目的をとげるために、および会員相互の親睦を図ることを目的とし、役員会で承認された同好の団体のことを示す。サークル・ボランティア団体についての必要事項は、細則に定める。

第12章 細則

- 第31条 PTA 活動に関し必要な細則は、この規約に反しない限りにおいて、役員会の議決を経て定める。役員会は、細則を制定又は改廃した場合には、その結果を次期総会で報告しなければならない。

第13章 改正

- 第32条 この規約は総会において、出席の過半数の賛成者がなければ改正することができない（書面可能）。但し、改正案は総会開催の少なくとも1週間以内に会員に知らせておかなければならない。

※ 東田小学校 PTA 規約は昭和54年に発動されました。

第1章 地域部員の選出

第1条 地域部の部員選出は、町ごとに選出される。選出人数は1名を基本とし、選出方法は各町の現部員に委ねる。世帯数が減少し、不都合が生じている町は、改善案を役員会に提案することができる。

第2章 役員選考委員会の構成とその任務

第2条 役員選考委員会は、役員の互選とする。

第3条 役員は、役員選考委員会において会員の中から役員立候補者を募る。

第4条 監査委員は、役員選考会において会員から2名を選出する。

第3章 常置部会・臨時部会

第5条 常置部会は地域部とし、会員全員で構成する。

第6条 臨時部会は役員の承諾を経て設置することができる。

第7条 サークル及びボランティア団体は、部長（および副部長）等を選出し、年度ごとに目的および活動内容、会員数等を役員会に提出し、承諾を得る。

第8条 サークルおよびボランティア団体に対して PTA 会費より活動費を補助する。
役員会で申請と承諾を得て、年度の予算を決定する。
活動費の決算報告は、年度末とし役員会に提出する。

第9条 校長は、顧問とし、学校管理ならびに教育上、役員会・部会に出席し意見を述べる
ことができる。

令和5年4月20日改正

豊橋市立東田小学校 PTA 弔慰内規

1. 訃報連絡

PTA 会員(役員含む)、児童(在校生) 教頭→役員へ連絡

2. 香料

	本人	家族(配偶者)
会員(役員含む)	5 0 0 0 円	3 0 0 0 円
児童	5 0 0 0 円	0
学校職員	5 0 0 0 円	3 0 0 0 円

■ 淋見舞い、病氣見舞い、供え物、通夜及び葬儀への参列 は無しとする。

資料 【 令和6年度 東田小学校PTA組織図 】

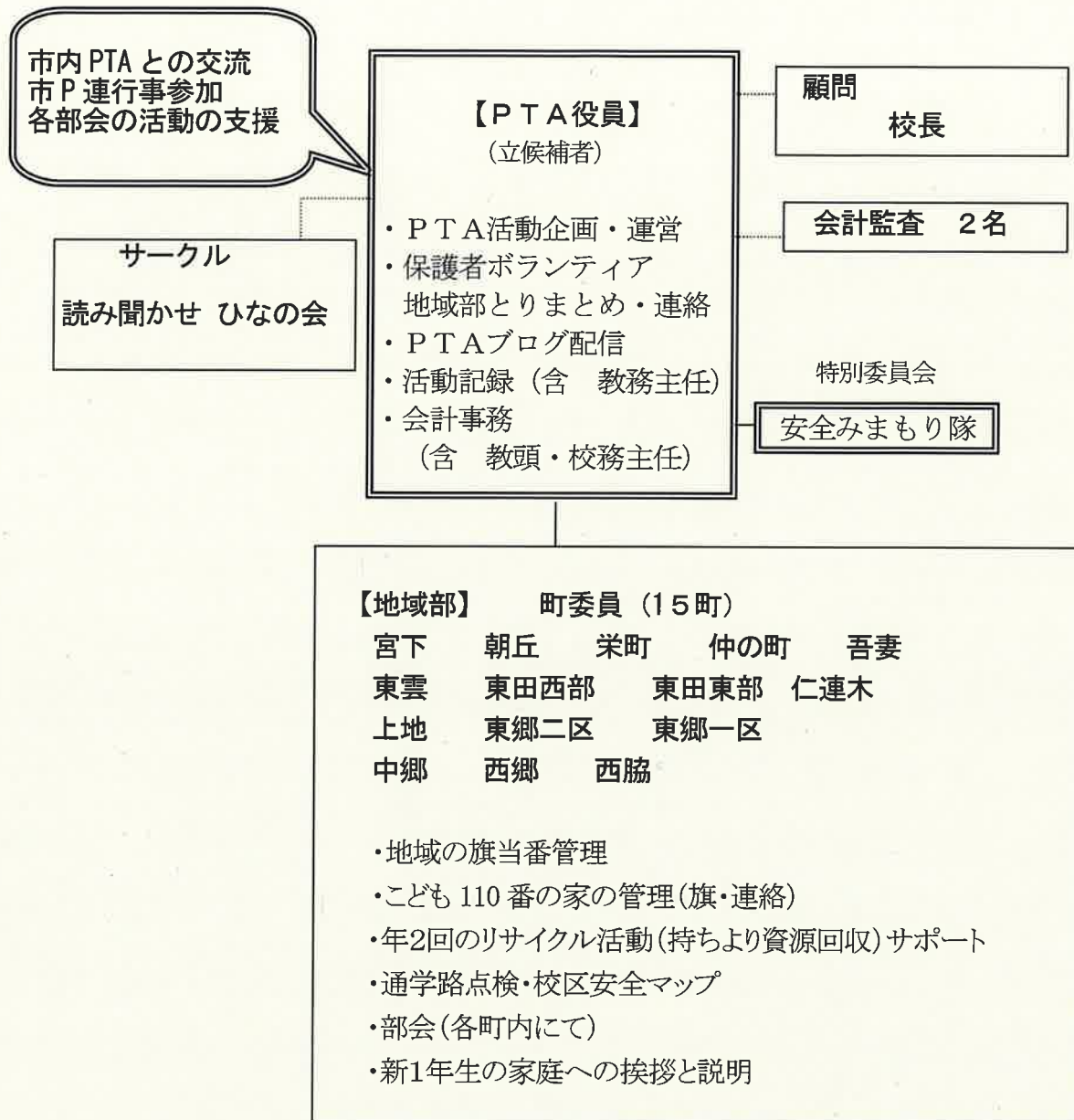

令和6年度PTAサークル紹介

ひなの会(読み聞かせの会)

「ひなの会」が産声をあげてから今年で24年目です。子どもたちにもっと本を読んでもほしい。楽しさを知ってほしいという願いを込めて、読みきかせをしてきました。

最近では、「次の読みきかせの日はいつ?次は、どんな本を読んでもくれるの?」と子どもたちから熱いラブコールをかけてもらえるようになりました。読みきかせに特別な技術はいりません。お家で読み聞かせをしているお母さん!学校でも私たちといっしょに読みきかせをやってみませんか。

子どもたちの笑顔があなたを待っています!

＜活動内容＞

学級に入ってから朝の読みきかせ・・・月1回木曜日8:20～

※

※

※ 申し込み票に必要事項を記入し、**担任に提出**してください。 ※4月末までに

※ 複数のサークルへの参加もOKです。**現在参加されている方も**提出してください。

※ 申し込み日以降も随時入会可です。

.....き.....り.....と.....り.....せ.....ん.....

ひなの会 参加申し込み票

_____月 日

参加される方のお名前	学年・組	連絡児童名	電話番号

安全みまもり協力隊募集のお願い

安全みまもり隊PTA代表

山本 洋平

子どもたちを取り巻く環境は、残念ながら年々悪くなりつつあります。東田校区におきましても不審者情報の件数は増えつつあり、子どもたちの安全により一層気を配らなければならない現状にあります。

そこで、東田小PTAとして、子どもたちの安全のためにパトロールにご協力いただける方を募集します。パトロールとは車に乗るときにステッカーを貼って走っていただく、または自転車にプレートを取付けていただく等の活動です。パトロールによって、少しでも子どもたちが安心して過ごせるように努めるのが協力隊の役割です。

一人でも多くの方にご協力いただき、安全で安心できる東田校区を目指したいと思います。ご協力いただける方は、下記の申し込み用紙に必要事項をご記入の上、切り取って担任の先生にご提出ください。

【概略図】

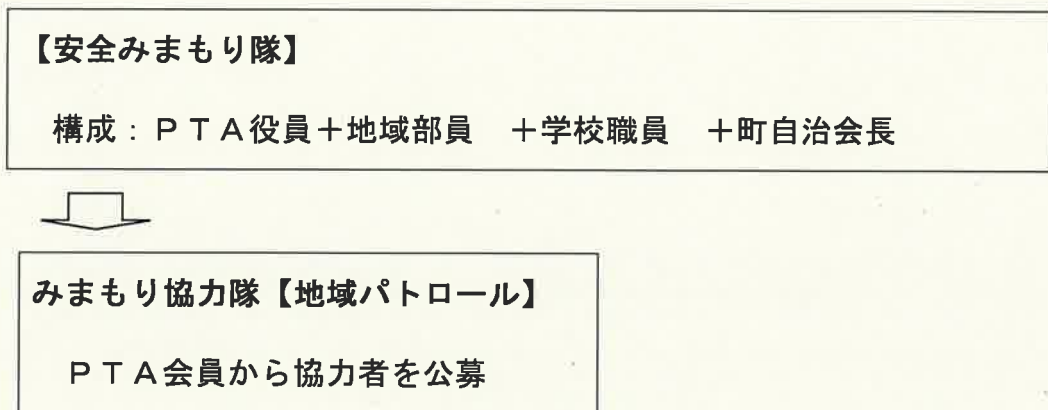

キリトリ

安全みまもり協力隊申し込み用紙

お名前	ご連絡先 (TEL)
地 区	
6年度のお子さんの学年、組、名前 (全員)	
年 組	
年 組	
年 組	
ご協力いただける方を○で囲んでください。	車 ・ 自転車

災害見舞金給付 災害補償のあらまし

給付及び補償の対象者

- ◇ PTA会員
- ◇ 児童・生徒
- ◇ 会員と同居の親族
- ◇ PTA行事への参加が事前に
PTA会長より認められている者

PTA活動の充実発展には、各種の活動中に生じる事故を未然に防ぐ安全教育を徹底するとともに、安心して活動ができる体制づくりが必要です。安全互助事業では、平成18年4月1日に施行されました「改正保険業法」に則り、平成20年7月1日からご案内のとおりの方法（内容）で実施しております。ご理解ご協力よろしくお願いたします。

見舞金及び保険金の内容

自主運営

傷害見舞金

PTA活動中（往復途上を含む）に傷害を被った場合、その程度に応じて「安全互助事業積立基金」から見舞金を給付します。

- ・通院：1日につき 1,500円
 - ・入院：1日につき 2,500円
- （支給限度額は入通院合算で10万円）

診断書が必要な場合は、その費用も別途お支払いします。

死亡見舞金

PTA活動がもとで180日以内に死亡した場合、「安全互助事業積立基金」から死亡見舞金10万円を給付します。
（ただし、傷害見舞金を含む）



保険会社委託

死亡保険金

PTA活動中のけががもとで180日以内に死亡した場合、委託保険会社から160万円支払われます。

後遺障害保険金

PTA活動中のけががもとで後遺障害を負った場合、障害の程度により6.4万円～160万円が委託保険会社から支払われます。

損害賠償責任保険金

PTA活動中にその管理運営に不備があり、身体・財物に損害を与えることにより賠償責任を負った場合、損害賠償金が委託保険会社から支払われます。

- ・対人賠償：1名につき1億円限度
1事故につき5億円限度
- ・対物賠償：1事故につき3千万円限度
- ・借用物賠償：1事故につき10万円限度

※委託保険会社：AIG損害保険株式会社

期 間

- ◇ 令和6年7月1日～令和7年6月30日
- ◇ 小1年生・中1年生及びその関係者は慣例により令和6年4月1日より対象となります。
- ◇ 小6年生・中3年生及びその関係者は慣例により令和7年3月31日で対象外となります。
- ◇ 役員は、任期終了まで対象となります。
- ◇ 年度の途中で会員でなくなった場合（県外転校等）は、対象外となります。

会 費

- ◇ 年間1会員当り40円（年会費には、保険会社に支払う保険料約31円が含まれます。）

その他

- ◇ 細菌性食物中毒及び熱中症による死亡・後遺障害は対象となります。

※PTA活動において、けが・事故等がありましたら、詳細についてはPTA担当の先生（教頭先生）にお尋ねください。

愛知県小中学校PTA連絡協議会

〒460-0007 名古屋市中区新栄一丁目49番10号

愛知県教育会館6F

TEL 052-251-8820 FAX 052-262-6510

令和6年4月25日

東田校区の皆様
保護者の皆様

豊橋市立東田小学校
PTA代表 山本 洋平
校長 河合 厚志

持ち寄り資源回収の実施について（お知らせ）

若草の候 保護者の皆様方には、ますます清祥のこととお喜び申し上げます。日頃は東田小学校のPTA活動・教育活動にご理解とご協力を賜り、ありがとうございます。

今年度も持ち寄り資源回収を2回行いますので、ご協力をよろしくお願いいたします。

記

1 日時（雨天実行 予備日なし）

第1回 7月 8日（月） 13:00～16:30
7月 9日（火） 13:00～16:30
7月10日（水） 13:00～15:00

第2回 12月 9日（月） 13:00～16:30
12月10日（火） 13:00～16:30
12月11日（水） 13:00～15:00

*今年度は、個人懇談会の日程と同日にします。

2 回収品目

- ① 新聞紙
コンテナの奥の方からつめて入れてください。
- ② 雑誌
コンテナの奥の方からつめて入れてください。
- ③ アルミ缶
ビニール袋から出し、専用の回収袋に入れてください。
- ④ 段ボール、雑紙
所定の場所に積み上げてください。

※古着（繊維類）、牛乳パックについては、回収しません。

3 搬入方法

（車で搬入する場合）

- ① 東田小東門（北校舎と体育館の間）から入る。
- ② コンテナや回収袋に入れる。 所定の場所に置く。
- ③ 東田小東門（北校舎と体育館の間）から出る。
※学校の東側道路は北から南への一方通行になっています。
交通安全に気をつけてください。
※車の向きを変えるスペースはあります。

4 その他

- ・晴・雨天ともに同じ搬入経路にさせていただきます。（裏面に搬入経路図あり）
- ・資源回収の時間は、理科室前の駐車場は使用できません。体育館南側の駐車場をご利用ください。

（問い合わせ先 東田小学校 教頭 朝倉 美紀子 62-0448）

持ち寄り資源回収の搬入経路>

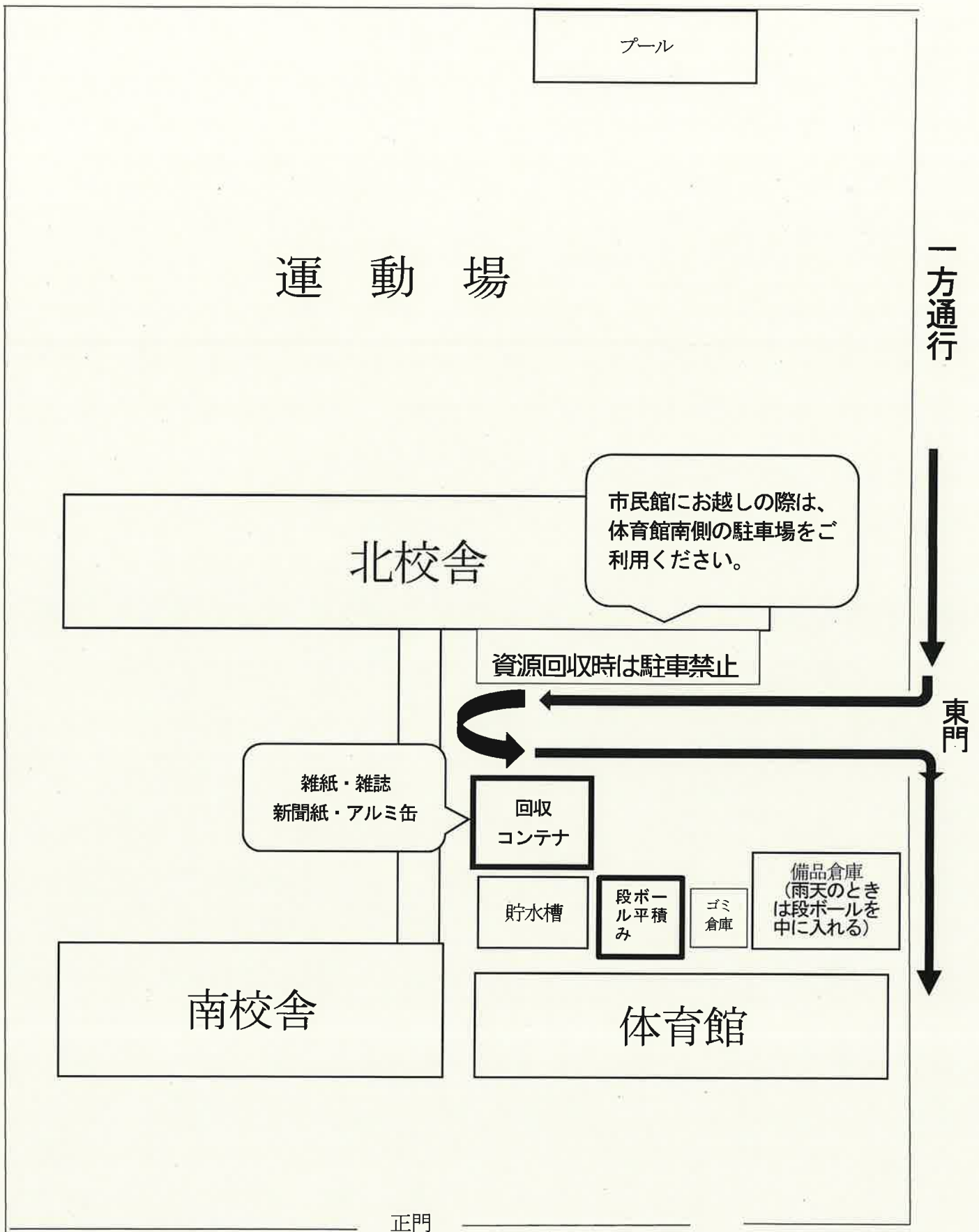

令和6年度 東田小学校PTA

図書室ボランティア募集

次回活動日
5月16日(木)
9:30~11:30

- 場 所： 図書準備室（北校舎3階・図書室隣）
- 活 動 日： 毎月 第1・第3木曜日
9:30~11:30のあいだで ご都合のよい時間
- 活動内容： 司書さんのお手伝いをします

本の準備

新刊本にブックカバーをかけたり、本の背表紙のシールを貼ったりします

本の修復

やぶれた本を専用の補修テープで修復します
※ご家庭のセロハンテープなどで修復せずに「本の病院」の箱に入れてください

季節の掲示

図書準備室横の掲示板の壁面かざりを、季節ごとにかえています

子どもたちの声を遠くに聞きながら、作業をしています
参加していただける方は、活動日に直接図書準備室にお越しください